

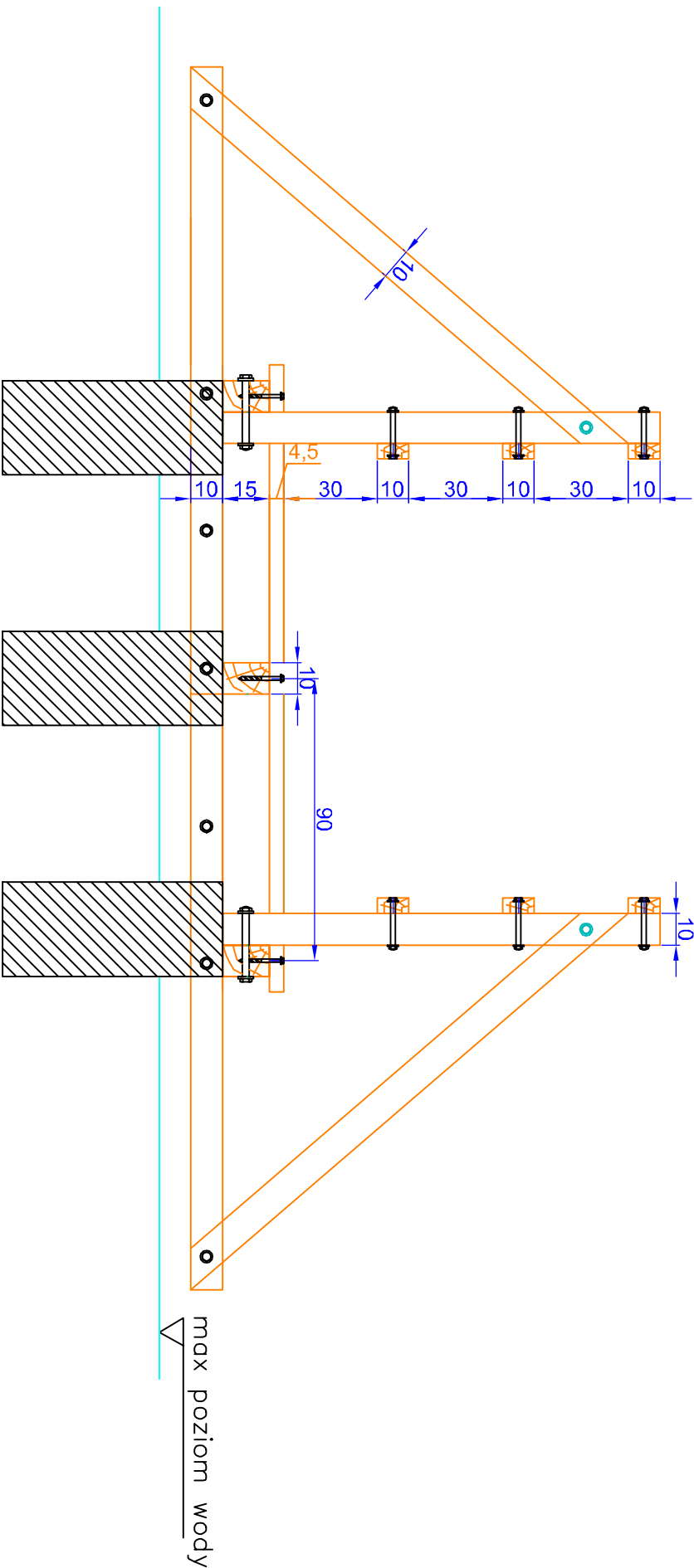

konstrukcja barierki ochronnej na kładce

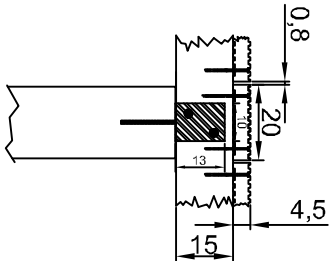

montaż desek i legarów na fundamentach



JEDNOSTKA PROJEKTOWA:		<div></div> <div>aturGARCHITECTURA KRAJOBRAZU mgr rzd. Wojciech Walczak ul. Komandorska 3 wapi 12A 02-650 Warszawa, tel. 22 638 10 10, 22 638 10 11 e-mail: kontakt@aturgarchitektura.pl NIP: 000-853 202 221, KRS: 000027031370</div>		
INWESTOR:				
Gmina Jastków, Panieńszczyzna, ul. Chmielowa 3, 21-002 Jastków				
OBIEKT:	Istniejące stawy na terenie zabudowanego Zespołu parkowo-parkowego w Jastkowie			
	NR RYS			DATA
TYTUŁ RYSUNKU:		SKALA:		
Konstrukcja kładki, przekrój		A13	01.2022	
PROJEKTANT:		PODPIS:		
mgr inż. arch. kraj. Wojciech Walczak dipl. inż. ekolog Marcin Gąsiorowski				